

## Eyes on the Forest

April & May 2005 Investigative Report



<http://www.eyesontheforest.or.id/>

Walhi - *Sikalahari* - WWF

July 22, 2005

| Identitas lacak balak | Aktor  | Lokasi penebangan/pemuatan ke truk   | Nama blok hutan | Tanggal penebangan dimulai | Lokasi penebangan (Ha) | Jumlah Truk & kapasitas kayu (m3)  | Waktu keberangkatan /tanggal/ No. polisi  | Lokasi pemberhentian /waktu/tanggal /no. polisi truk  | Tujuan akhir/ waktu/tanggal/ no. polisi truk   | Pembeli           | Link ke analisis tabel           |
|-----------------------|--|--|-----------------|----------------------------|------------------------|--|---|---|--|-------------------|----------------------------------|
| <b>B1004</b>          | Kelompok "H. Bm"<br><br>(7 orang beroperasi di lapangan) | <p><b>Titik tebang:</b><br/>01 39 21 N<br/>101 13 32 E</p> <p><b>Titik tebang :</b><br/>01 39 44 N<br/>101 13 33 E</p> <p><b>Titik tebang:</b><br/>01 38 49 N<br/>101 13 32 E</p> <p><b>Titik muat:</b><br/>1 33 15 N<br/>101 9 40 E</p> | Senepis         | -                          | -                      | 28 per truk.<br>(Total kayu yang disuplai oleh ketiga truk adalah 84 m3) | <p><b>Waktu/tanggal:</b><br/>22:30:00 WIB<br/>5/27/2005</p> <p>No. polisi<br/>BM 8794 AL<br/>BM 8866 TD<br/>BM 8745</p> | <p><b>Lokasi pemberhentian</b><br/>01 24 32 N<br/>101 09 46 E</p> <p><b>Waktu/tgl</b><br/>23:15:00 WIB<br/>27/5/2005</p> <p><b>Lokasi pemberhentian</b><br/>01 23 33 N<br/>101 08 59 E</p> <p><b>Waktu/tgl</b><br/>23:30:00 PM<br/>27/5/2005</p> <p><b>No. polisi</b><br/>BM 8794 AL<br/>BM 8866 TD<br/>BM 8745</p> | <p><b>Tujuan akhir :</b><br/>00 41 05 N<br/>101 36 20 E</p> <p><b>Waktu/tgl</b><br/>5:50:00 AM<br/>28/5/2005</p> <p><b>No.polisi</b><br/>BM 8794 AL<br/>BM 8866 TD<br/>BM 8745</p> | <b>APP (IKPP)</b> | <a href="#">Link ke analisis</a> |

| Identitas lacak balak | Aktor   | Lokasi penebangan /pemuatan ke truk  | Nama blok hutan | Tanggal penebangan dimulai | Lokasi penebangan (Ha) | Jumlah Truk & kapasitas kayu (m3) | Waktu keberangkatan /tanggal/ No. polisi  | Lokasi pemberhentian /waktu/tanggal /no. polisi truk | Tujuan akhir/ waktu/tanggal/ no. polisi truk   | Pembeli             | Link ke analisis tabel           |
|-----------------------|---|--|-----------------|----------------------------|------------------------|-----------------------------------|---|--|--|---------------------|----------------------------------|
| <b>B4004</b>          | PT. Bina Duta Laksana (100 orang beroperasi di lapangan)                          | <b>Titik tebang:</b><br>00 10 40 S<br>102 58 43 N<br><br><b>Titik tebang:</b><br>00 09 06 S<br>102 58 28 E | Kerumutan       | -                          | -                      | -                                 | -   | -  | -  | -                   | <a href="#">Link ke analisis</a> |
| <b>B3003</b>          | PT.RPM, kontraktor dari CV. Alam Lestari<br><br>(10 orang beroperasi di lapangan) | <b>Titik tebang:</b><br>00 33 23 N<br>102 18 41 E<br><br><b>Titik muat:</b><br>00 31 57 N<br>102 17 16 E   | Kuala Kampar    | 1 Maret 2005               | 175                    | 100                               | <b>Waktu/ tanggal:</b><br>12:30:00 WIB<br>26/4/2005<br>No. polisi<br>BM 9469 CA | -  | <b>Tujuan akhir</b><br>00 26 58 N<br>101 54 08 E<br><b>Waktu/tanggal</b><br>14:00:00 WIB<br>26/4/2005<br><br><b>No. polisi</b><br>BM 9469 CA | <b>APRIL (RAPP)</b> | <a href="#">Link ke analisis</a> |

### **Blok Senepis (B1004, [Map 1](#))**

Group “Bm” tanpa memiliki izin melakukan penebangan di hutan alam untuk mensuplai kayu ke PT. Indah Kiat Pulp dan Paper, anak perusahaan Asia Pulp and Paper (APP). Menurut Undang-Undang Nomor 41 Tahun 1999, tentang Kehutanan pasal 50 ayat (3) huruf (e), setiap orang dilarang “Menebang pohon atau memanen atau memungut hasil hutan di dalam hutan tanpa memiliki hak atau ijin dari pejabat yang berwenang”

### **Blok Kerumutan (B4004, [Map 2](#))**

PT. Bina Duta Laksana mempunyai izin HTI (IUPHHK-HT) yang dikeluarkan oleh Bupati Indragiri Hilir No.17.A/TP/VI/2002, pada Juni 2002, dimana luasannya mencapai 30.405 hektar. Hasil investigasi lapangan *Eyes on the Forest* menemukan bahwa perusahaan melakukan penebangan di hutan alam yang masih produktif.

Berdasarkan Keputusan Menteri Kehutanan Nomor 21/Kpts-II/2001 tanggal 31 Januari 2001, tentang Kriteria dan Standar Ijin Usaha Pemanfaatan Hasil Hutan Kayu Hutan Tanaman pada Hutan Produksi dan pasal 30 ayat (3). Peraturan Pemerintah Nomor 34 Tahun 2002 tentang Tata Hutan Dan Penyusunan Rencana Pengelolaan Hutan, Pemanfaatan Hutan Dan Penggunaan Kawasan Hutan, IUPHHK-HT tidak diberikan dalam kawasan hutan alam, hanya pada lahan kosong, alang-alang atau semak belukar di hutan produksi (kawasan hutan yang mempunyai fungsi pokok memproduksi hasil hutan). Selain itu Blok Kerumutan merupakan kawasan gambut berkedalaman lebih dari [3 meter](#)

### **Blok Kuala Kampar (B3003, [Map 3](#))**

CV. Alam Lestari melakukan penebangan di hutan alam dengan menggunakan izin yang dikeluarkan oleh Bupati Pelalawan pada 30 Januari 2003. Investigasi *Eyes on the Forest* membenarkan bahwa PT Riau Andalan Pulp and Paper (RAPP) yang merupakan bagian dari APRIL di Riau, menerima dan menyimpan kayu dari penebangan CV. Alam Lestari

Berdasarkan Keputusan Menteri Kehutanan Nomor 21/Kpts-II/2001 tanggal 31 Januari 2001, tentang kriteria dan standar ijin usaha pemanfaatan hasil hutan kayu hutan tanaman pada hutan produksi dan pasal 30 ayat (3). Peraturan Pemerintah Nomor 34 Tahun 2002 tentang Tata Hutan Dan Penyusunan Rencana Pengelolaan Hutan, Pemanfaatan Hutan Dan Penggunaan Kawasan Hutan, IUPHHK-HT tidak diberikan dalam kawasan hutan alam, hanya pada lahan kosong, alang-alang atau semak belukar di hutan produksi (kawasan hutan yang mempunyai fungsi pokok memproduksi hasil hutan). Selain itu Blok Kerumutan merupakan kawasan gambut berkedalaman lebih dari [3 meter](#).

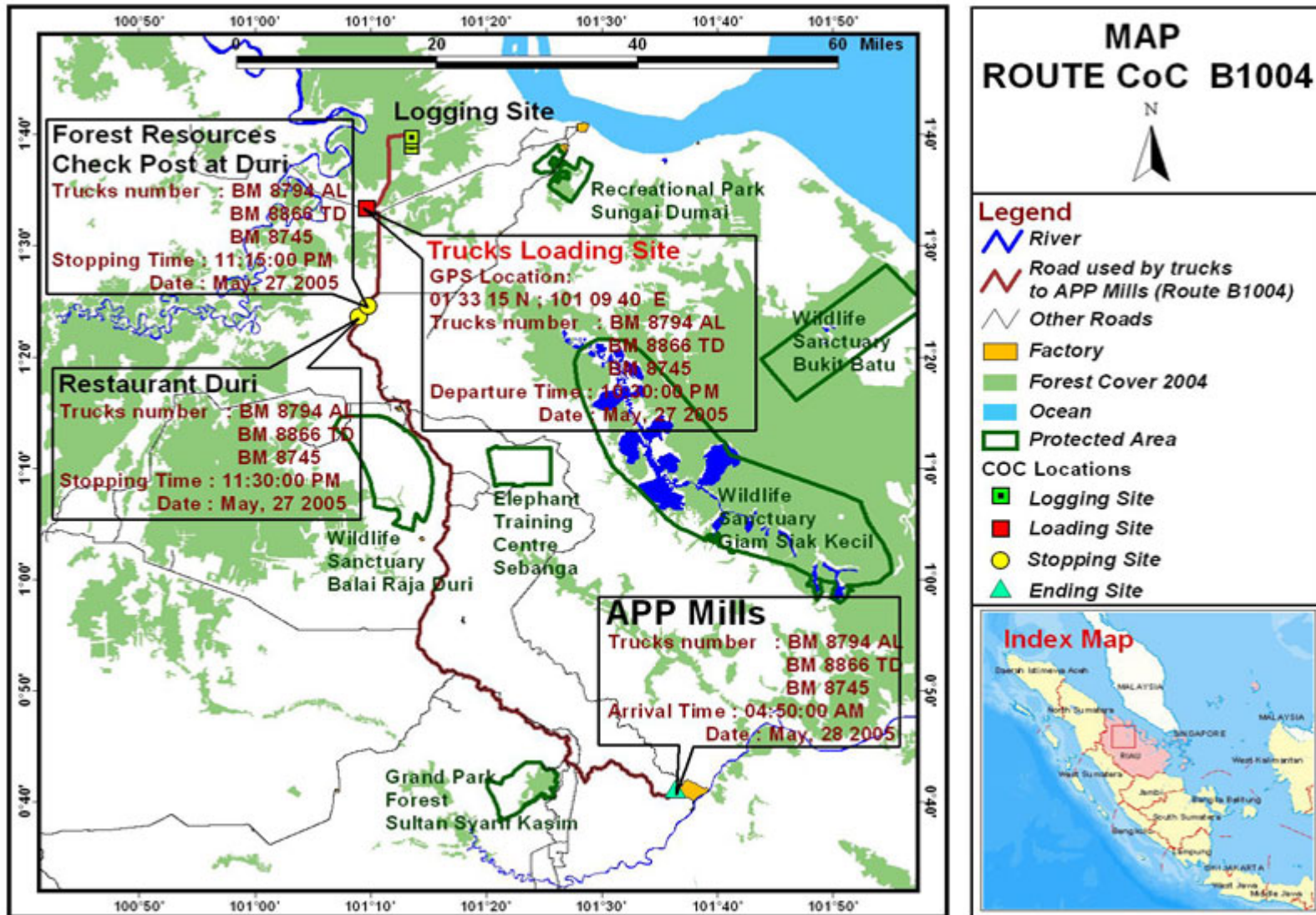

Map 1. Senepis Block Chain of Custody

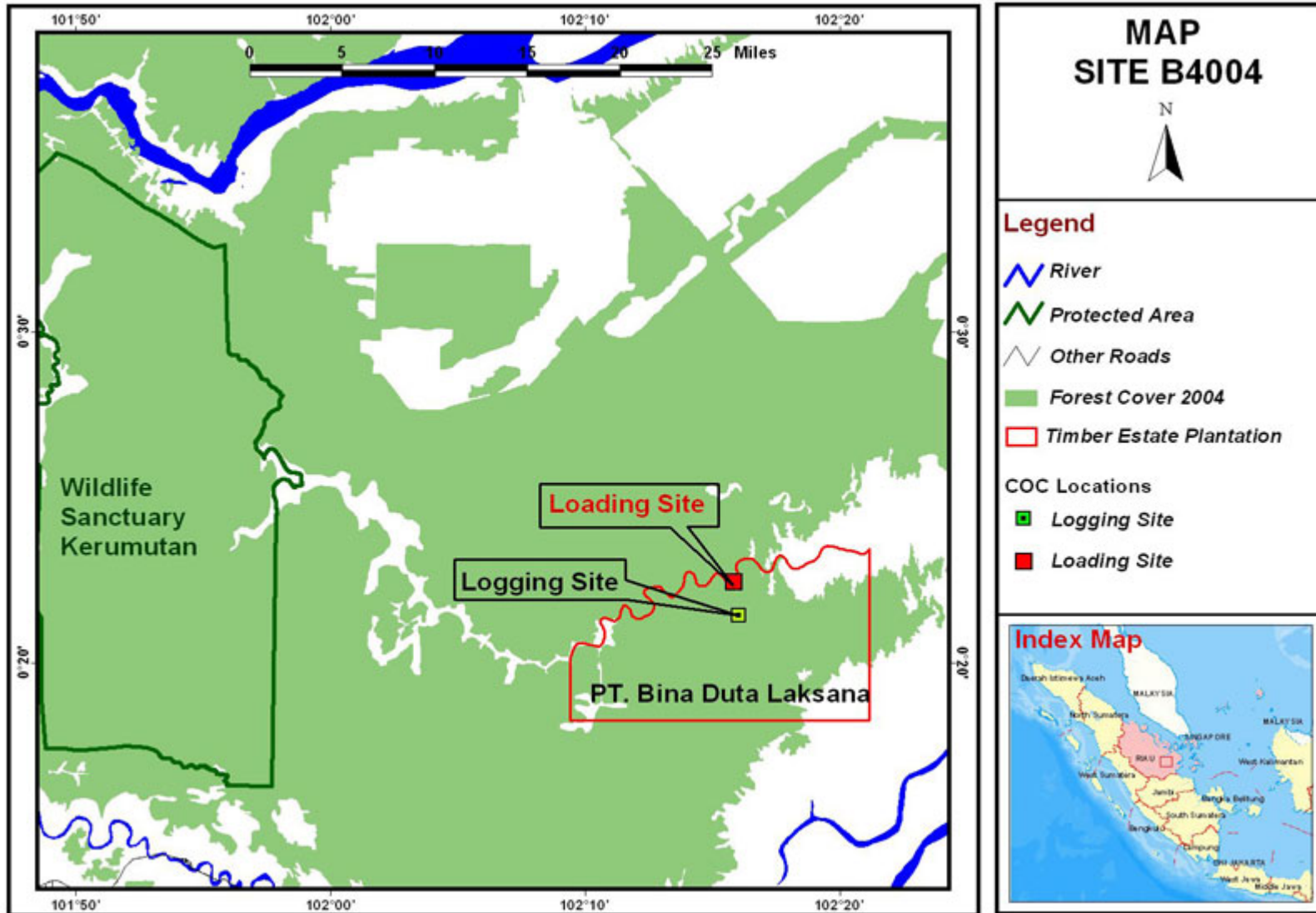

**Map 2. Kerumutan Block Chain of Custody**

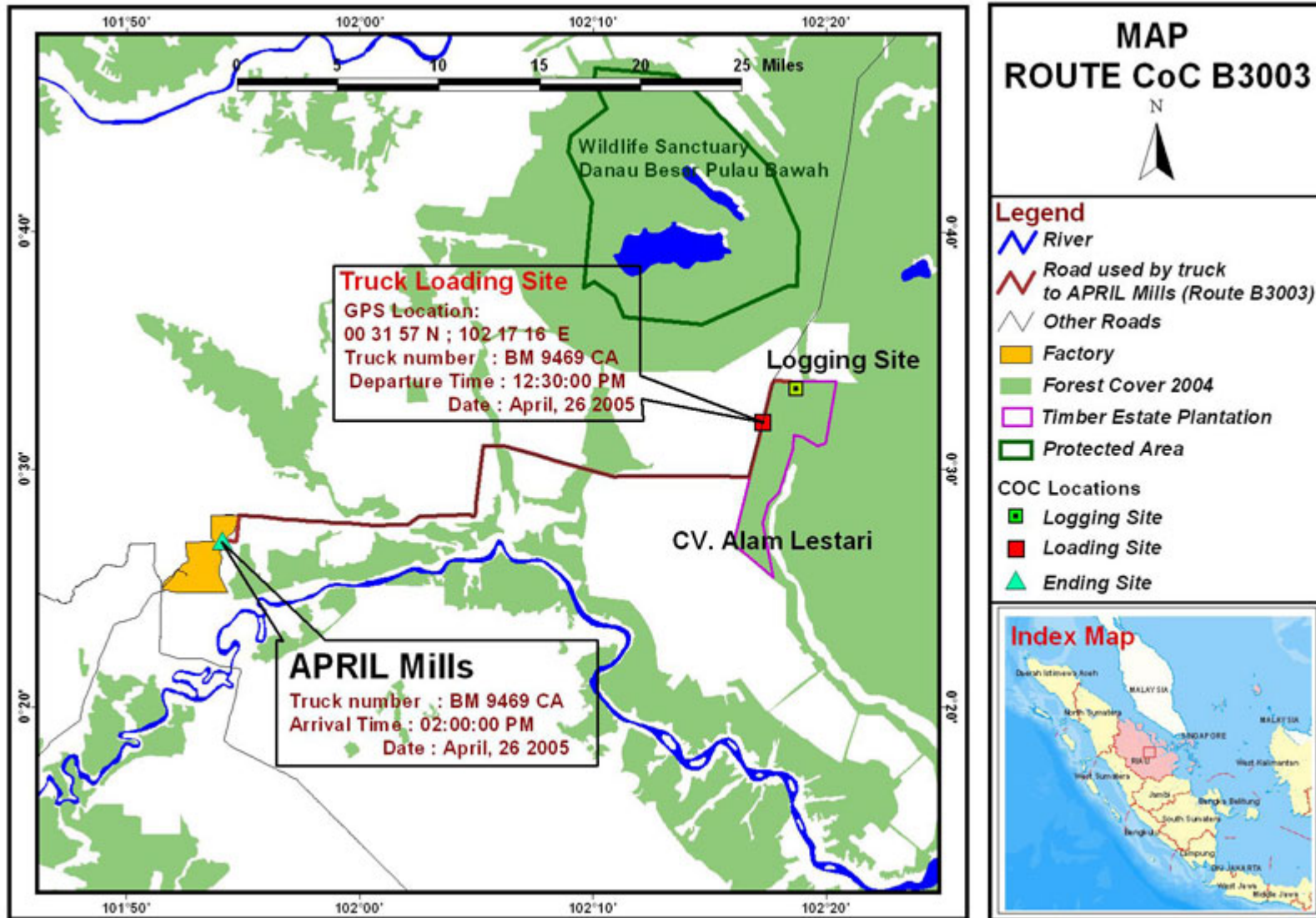

Map 3. Kuala Kampar Block Chain of Custody



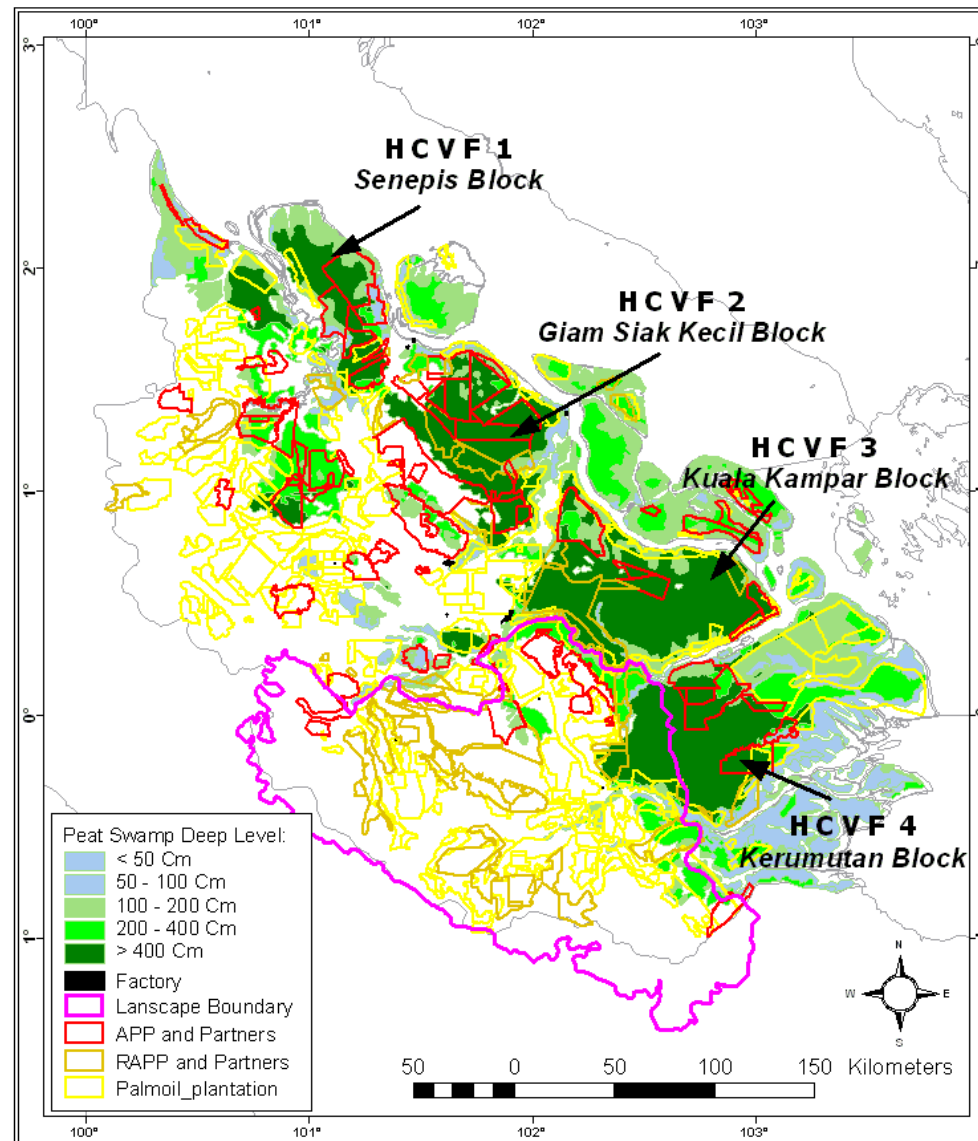

**Map 4. Peat Swamp Deep Level**