

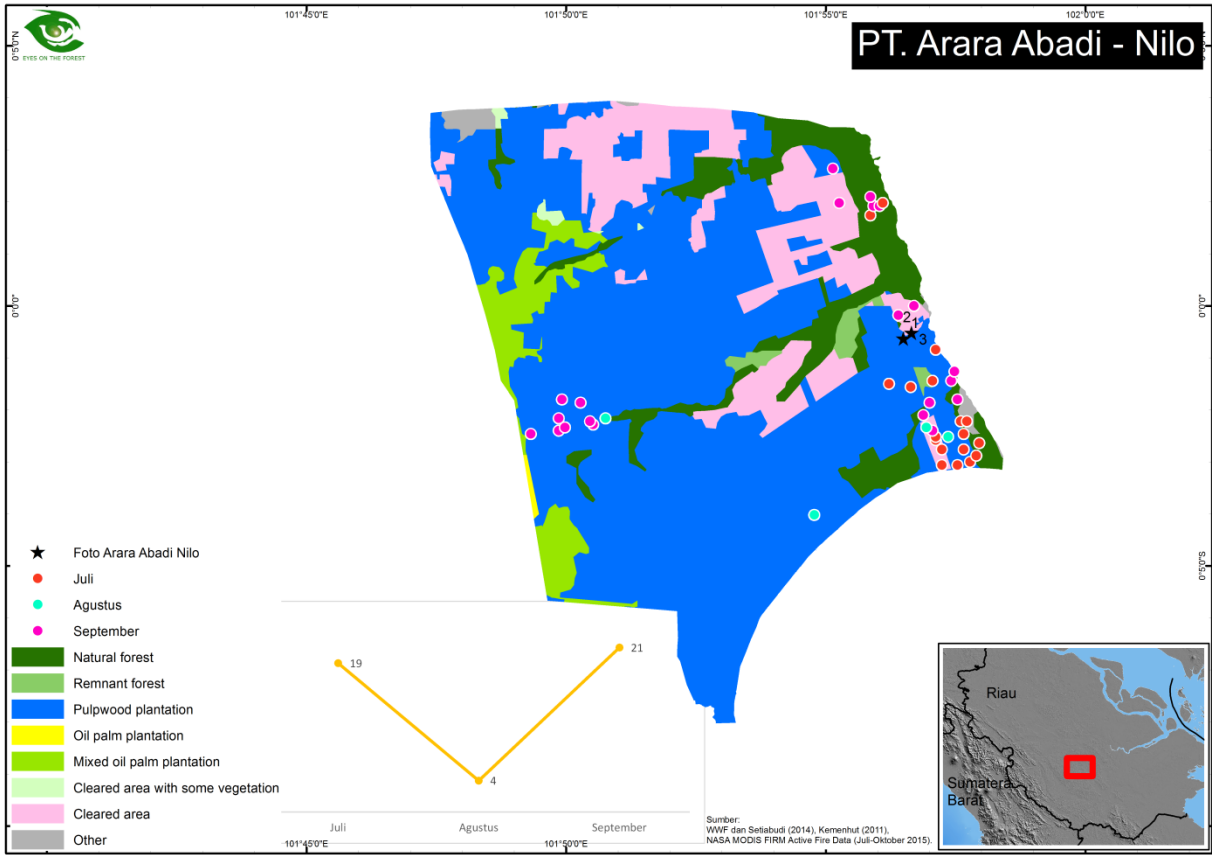

Pemantauan Pembakaran Hutan dan Lahan di konsesi Izin Usaha Pemanfaatan Hasil Hutan Hutan Kayu Hutan Tanaman PT Arara Abadi (Nilo) Oktober 2015

- A. Penjelasan Izin Usaha Pemanfaatan Hasil Hutan Hutan Kayu Hutan Tanaman PT Arara Abadi **Kabupaten/Provinsi**; Pelalawan/Riau.
Izin (luas); SK Menteri Kehutanan Nomor 743/Kpts-II/1996, 25 November 1996 (299.975 hektar).
Group/pembeli/pengguna kayu/tandan buah segar/CPO; PT Indah Kiat Pulp and Paper, Perawang-Riau (Asia Pulp and Paper)
Apakah perusahaan konsesi/perkebunan termasuk audit oleh UKP4+BPREDD 2014? Ya, kriteria Tidak Patuh
Apakah perusahaan konsesi/perkebunan termasuk perusahaan yang dilaporkan oleh Kepolisian 2013, 2014 dan 2015? Belum ada informasi.
Pada kedalaman gambut; Kedalaman gambut 2-4 meter, berdasarkan studi Wetlands International & Canadian International Development Agency 2003
Kasus Korupsi? Belum ada informasi.
Kasus Illegal logging 2007? Salah satu perusahaan yang diindikasikan melakukan illegal logging tahun 2007.
Sertifikasi SVLK/Auditor; S-PHPL Nomor 07-SIC-04.01/Sarbi International certification
Jumlah titik api July-Oktober 2015; 44 titik berdasarkan sumber: NASA Firm MODIS, Brightness Value ≥ 330 dan Confidencer Level ≥ 30 .
- B. Temuan pemantauan Pembakaran Hutan dan Lahan di konsesi Izin Usaha Pemanfaatan Hasil Hutan Hutan Kayu Hutan Tanaman PT Arara Abadi (Nilo)
Pembakaran hutan di konsesi PT. Arara Abadi (Nilo) ditemukan pada titik koordinat S $0^{\circ}0'37.86''$ E $101^{\circ}56'30.07''$, areal pembakaran merupakan Kawasan Lindung di konsesi PT Arara Abadi (Nilo). Pembakaran mencapai luas sekitar 50 hektar.



Gambar 1. Pembakaran hutan di Kawasan Lindung PT. Arara Abadi Sei Nilo. Diperkirakan pembakaran hutan di Kawasan Lindung mencapai 50 hektar. Gambar diambil pada titik koordinat S0°0'37.92" E101°56'30.06". Gambar diambil tanggal 10 Oktober 2015. *Eyes on the Forest 2015.*





Gambar 2, 3, 4. Pembakaran hutan di Kawasan Lindung PT. Arara Abadi Sei Nilo. Diperkirakan pembakaran hutan di Kawasan Lindung mencapai 50 hektar. Gambar diambil pada titik koordinat $S0^{\circ}0'31.31''$ $E101^{\circ}56'39.29''$ (gambar 2) dan $S0^{\circ}0'31.29''$ $E101^{\circ}56'39.31''$ (gambar 3 dan 4) . Gambar diambil tanggal 10 Oktober 2015. *Eyes on the Forest 2015*.